

Sc. 1:1.000

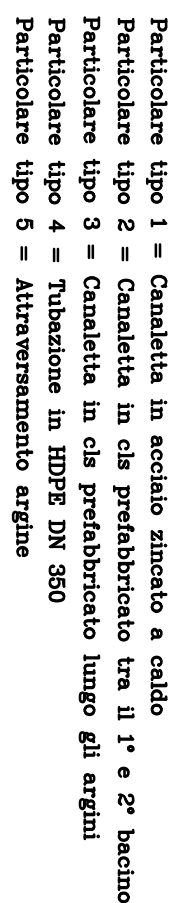

Area impermeabilizzazione provvisoria

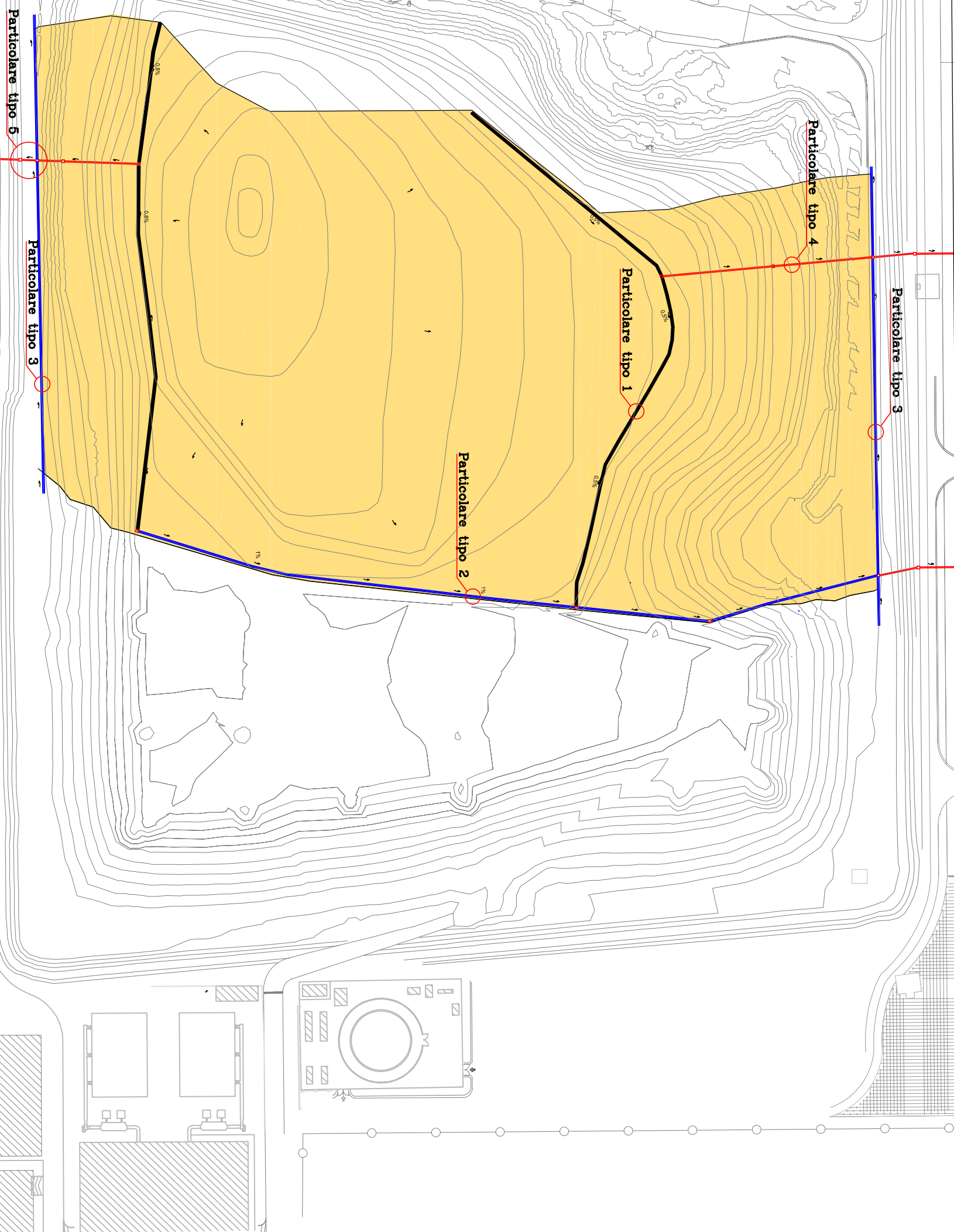

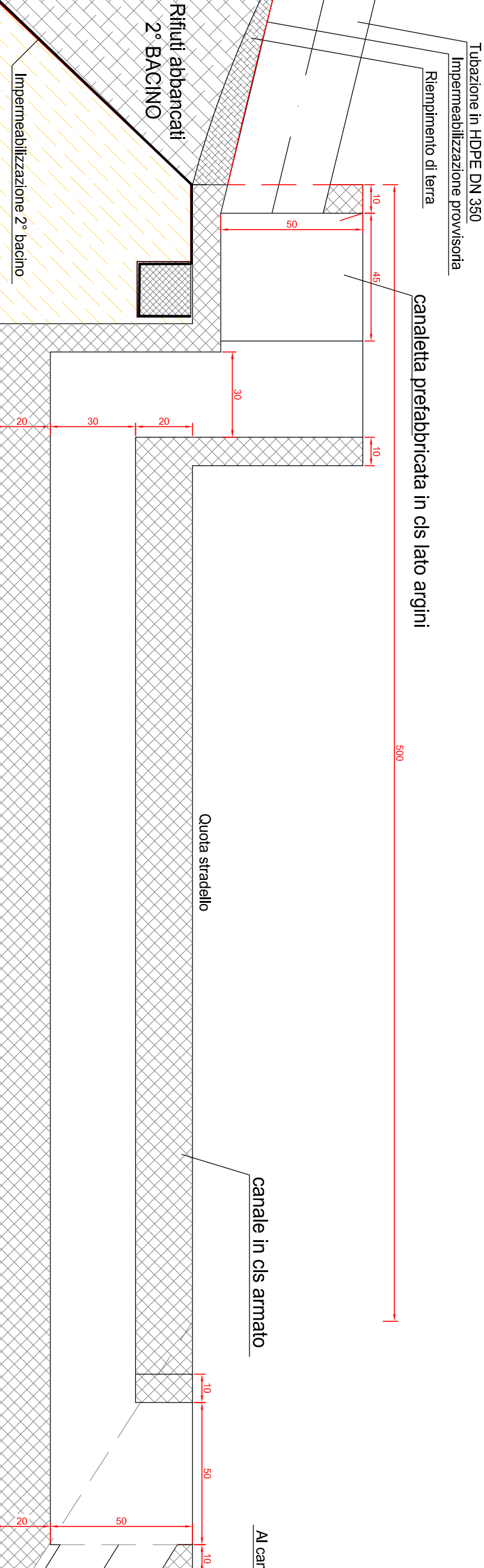
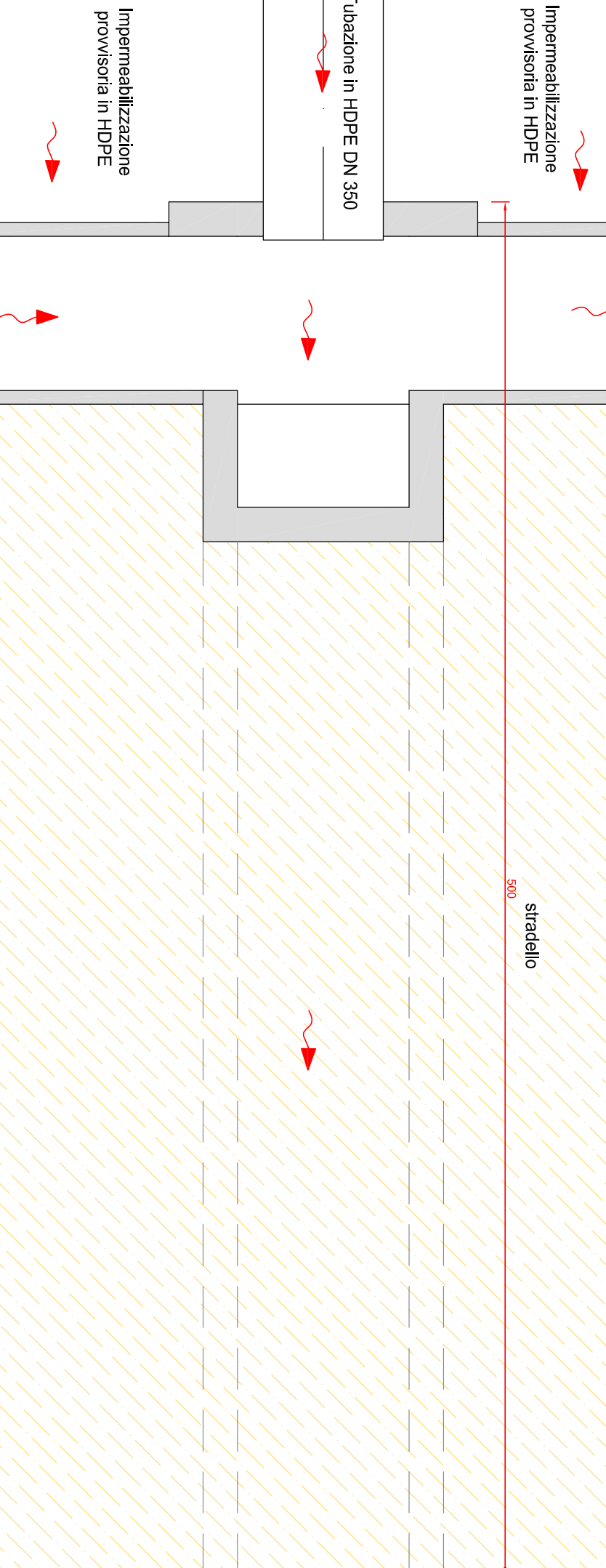

PARTICOLARE TIPO 5 - PIANTA

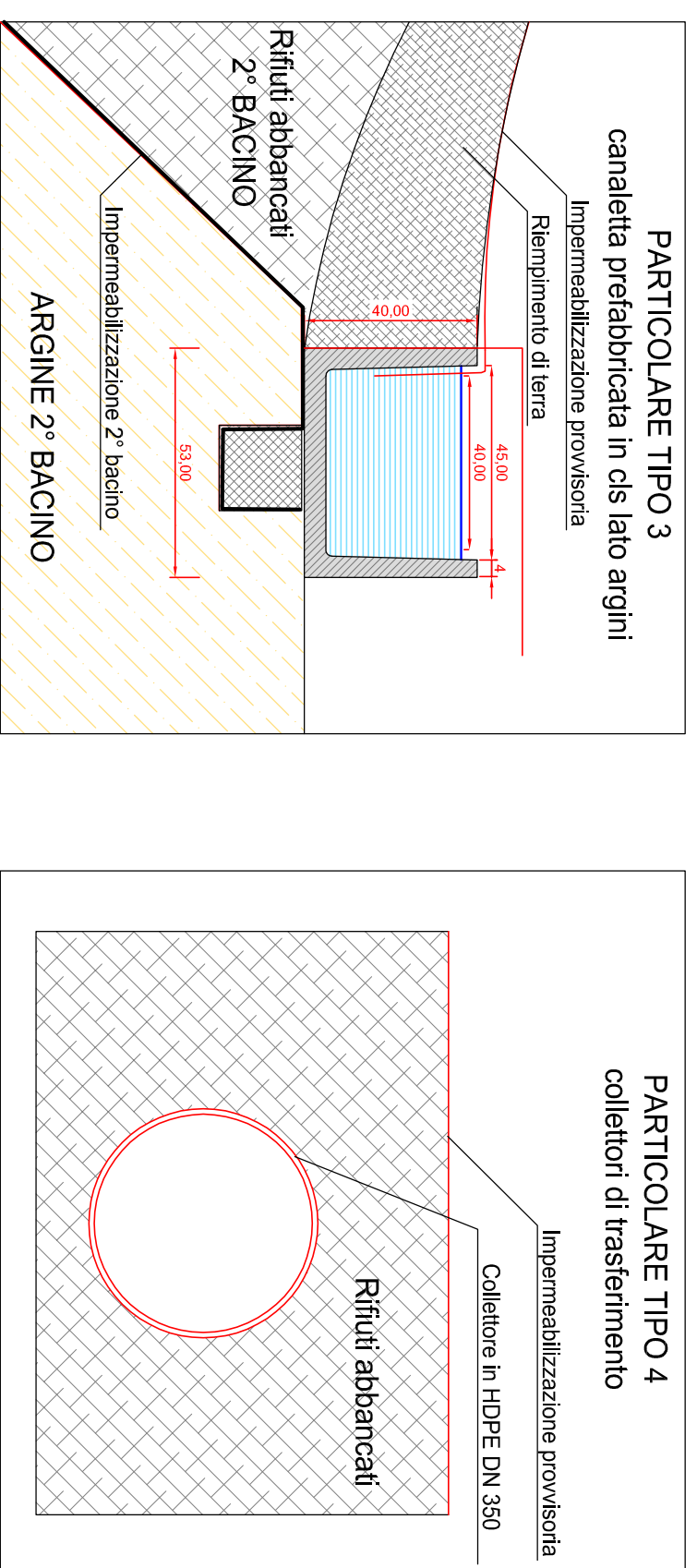
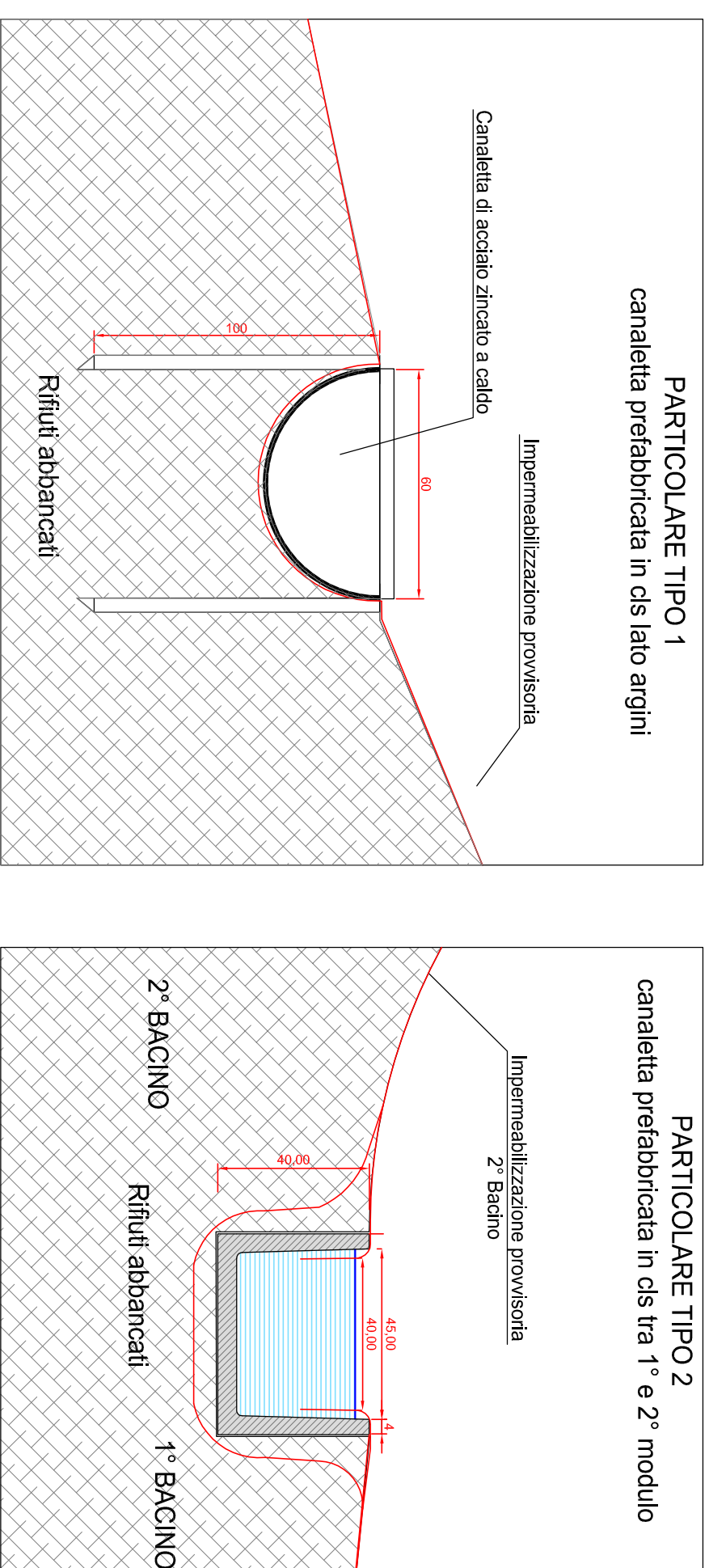

PARTICOLARE TIPO 5 - SEZIONE

[illegible]

 <p>101,1499997 g 2 g 2 Sede e Direzione Generale: Villaggio Villaggio Via Villaggio 1 - 20139 Milano (MI) Tel. 02 5739 18100</p>			
<p>PROGETTO DI FATTIBILITA' TECNICO ECONOMICA -</p>		<p>RIPROFILATURA DELLA DISCARICA E LAVORI DI ADEGUAMENTO SECONDO LA NUOVA CONFIGURAZIONE SOTTOPOSTA A VERIFICA PRELIMINARE DI CUI ALL'ART. 6 COMMA 9 D.LGS. N. 152/06</p>	
<p>VISTI:</p>		<p>TAV. 13</p>	
<p>SCALA: 1:1.000</p>		<p><u>PLANIMETRIA IMPERMEABILIZZAZIONE PROVVISORIA E REGIMENTAZIONE ACQUE METEORICHE MODULO 2</u></p>	
<p>REV.: 0</p>		<p>DATA: NOVEMBRE 2023</p>	
<p>AGG:</p>		<p>PROG. N.: 2022-48</p>	
<p>STUDIO CORRO Ingegneria & Ambiente Via Villaggio 1 - 20139 Milano (MI) Tel. 02 5739 18100 C.C. 0123/2019 C.C. 0123/2019</p>		<p>IL PROGETTISTA (Ing. Nello M. Carro)</p>	
<p>COLLABORATORI: ING. SALVATORE CUCIUSI P.E. ALESSANDRA SANGI</p>		<p>IL COMMITTENTE PROVINCIA DI CANTÙ Dall'ing. Nello M. Carro</p>	
<p>Questo documento è proprietà dello Studio Corro - Via S. Rosa n. 46 - 07013 CANTÙ</p>			